奥三河 ぶらいは

MAP & SPOT

楽しさいっぱいガイド

すっきり 山登り・ハイキング

奥三河名山八選 奥三河の豊かな山里と美しい自然を楽しむ

奥三河地域は愛知県最北端にあり、1,000m級を超える山々が数多くも連なって、強靭の山並みを形成しています。その山麓を縫うように豊川や矢作川・寒狭川の各水系の支流が流れ、豊富な水資源や自然豊かな森林が育まれています。古くから受継がれてきた奥三河の歴史的な伝統文化や、自然と共に暮らす人々の知恵の結晶や文化も大切に守りながら暮らしを営んでいます。

- 桜と紅葉の鳥居コース（嵐切山めぐろ～どコース）
- いっきろいと一度に登れ！ チャレンジ八間山コース
- 登りがいのある山頂！ 基盤石山コース
- 天狗棚・面ノ木原生林周遊コース
- 登って満足！ わくわく！ 明神山コース
- 歴史と自然の中を歩く 宇連山コース
- 歴史と文化財を巡る 森林浴を楽しむ 茶臼山高原周遊コース
- 登って楽しい 展望抜群！ 竜頭山コース

ゆったり 川辺

- 桜淵 K-3
- 大入川 C-5
- 段戸湖 D-2
- ポットホール E-7
- 鳳来峡 G-5
- 巴湖 G-1
- 掘草湧谷 E-7

やさしい 花々

- 河津さくら 2月上旬～中旬 新城
- 水芭蕉 3月上旬～中旬 設楽
- アカヤシオ 4月上旬～中旬 東栄
- しだれ桃の花 4月上旬～中旬 設楽
- ミツバツツジ 4月中旬～5月上旬 設楽
- ホウジャナゲ 5月中旬～6月中旬 新城
- ヤマユリ 7月上旬～中旬 東栄
- ニッコウキスゲ 7月上旬～中旬 豊根
- サギソウ 7月上旬～8月中旬 新城
- ツリフネソウ 7月上旬～8月上旬 豊根
- 彼岸花 9月中旬 新城
- コスモス迷路 10月 新城
- 石蕗の群分草 9月上旬～10月上旬 設楽
- 黒梅 2月中旬～3月上旬 設楽

山登り・ハイキング（自己責任でお楽しみください） | 湖・川・滝 | 花・木

奥三河歳時記

4月
- ◆春の茶臼山高原まつり（祭礼 A-5）
- ◆名倉重要アートフェスティバル（芸術 B-5）
- ◆大入川アマゴ釣り大会（漁獲 C-5）

5月
- ◆お祭り（日付未確）（祭礼 A-4）
- ◆鮭玉観（ふれあいセンター）の詰まつり（新城 I-4）
- ◆津具川あまご釣り大会（設楽 C-5）
- ◆森林（もり）まつり（設楽 B-4）
- ◆チェンソーアート競技大会鋼東会（東栄 E-4）
- ◆古城まつり（新城 H-1）
- ◆春の穴窯ガリバーまつり（設楽 B-4）

6月
- ◆清水のチョウチンまつり（設楽 B-3）
- ◆寒狭川上流あゆ釣り大会（設楽 E-4）

7月
- ◆鮭楽園（しあわせ）の鮭遡まつり（新城 I-3）
- ◆賀寺のセ滝まつり（新城 H-5）
- ◆ツーリド新城（新城 H-5）

8月
- ◆奥三河蛍ジフェスタしたら（設楽 C-3）
- ◆一個田（ひとくだ）天王まつり（新城 I-3）
- ◆新城納涼花火大会（新城 I-3）
- ◆鮎平橋のはねこみ（新城 E-4）
- ◆万歳・真昼のはねこみ（新城 E-4）
- ◆一本杉（いっぽんすぎ）の盆仏踊り（設楽 C-4）
- ◆名号（みょうごう）の放下（新城 G-5）
- ◆大海（おおみ）の放下（新城 I-3）
- ◆津具盆踊り（設楽 B-5）
- ◆田峰観音はか念仏踊り（設楽 C-4）
- ◆東本万灯（のべもとまんとう）（新城 I-4）
- ◆振満（しんまん）の放下（新城 G-3）
- ◆市里（ふりの）の放下（新城 G-3）
- ◆市川の練つる万灯（新城 I-3）
- ◆清宝寺の火ふんどり（新城 I-3）
- ◆浄津田（かいつだ）橋の手筒（設楽 B-3）

9月
- ◆湯水神祭の伝大祭（新城 I-3）
- ◆子供ミニ番受（はんばり）（設楽 C-3）
- ◆秋の茶臼山高原まつり（観光 A-5）
- ◆名越（なごし）神楽（新城 G-5）
- ◆秋の穴窯グリーンパークまつり（設楽 B-4）

10月
- ◆湯谷温泉まつり（設楽 C-3）
- ◆鳳来ゆ～ゆ～おりんぴっく（新城 G-3）
- ◆鳳来ゆ～ゆ～おりんぴっく（新城 G-3）
- ◆鳳来ゆ～ゆ～おりんぴっく（新城 G-3）

11月
- ◆みどり湖ハーフマラソン（祭礼 C-7）
- ◆鳳来寺山もみじまつり（新城 G-4）
- ◆東栄フェスティバル（東栄 E-5）
- ◆参候祭（さんそうまつり）（設楽 E-3）
- ◆坂宇場（さかうば）の花祭（豊根 B-6）
- ◆小林（こばやし）の花祭（東栄 D-5）
- ◆御園（みその）の花祭（東栄 C-6）
- ◆東薗目（ひがしそのめ）の花祭（東栄 D-7）
- ◆月（つき）の花祭（東栄 E-5）
- ◆足込（あしこめ）の花祭（東栄 D-5）
- ◆河内（こうち）の花祭（東栄 E-5）
- ◆新城歌舞伎（新城 I-3）
- ◆つくで祭り（新城 H-1）

12月
- ◆茶臼山高原スキー場オープン（観光 A-5）
- ◆中設楽（なかしたら）の花祭（東栄 C-5）
- ◆白山祭（はくさんまつり）（東栄 C-5）
- ◆中在家（なかざいけ）の花祭（東栄 C-5）

1月
- ◆鳳来寺山初詣（新城 G-4）
- ◆津具の花祭（設楽 C-5）
- ◆古戸（ふると）の花祭（東栄 C-5）
- ◆下黒川（しもくろかわ）の花祭（東栄 C-6）
- ◆上黒川（かみくろかわ）の花祭（豊根 C-6）
- ◆鳳来寺田楽（新城 G-4）
- ◆御幸薬祭り（豊根 B-6）
- ◆下粟代（しもあわろ）の花祭（東栄 D-5）
- ◆新城マラソン（新城 G-4）
- ◆湯谷温泉まつり（新城 G-3）

2月
- ◆かっちり行事（月・若川・小林）（東栄 C-5）
- ◆黒沢田楽（新城 G-5）
- ◆茶臼山スキー大会（観光 A-5）
- ◆田峯田楽（設楽 E-3）
- ◆田峰観音奉納歌舞伎（設楽 C-4）
- ◆黒倉田楽（設楽 E-5）
- ◆蛭狭川上流あまご釣り大会（設楽 C-4）
- ◆しんしろ節句まつり（新城 I-3）
- ◆梅花まつり（新城 G-4）
- ◆梅宵まつり（新城 G-4）

3月
- ◆しかうち行事（吉戸）（東栄 C-5）
- ◆布川（ふかわ）の花祭（東栄 D-5）
- ◆新城さくらまつり（新城 I-3）

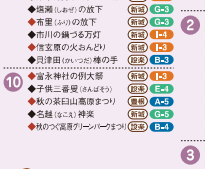

歳時記

東栄フェスティバル

花祭りのダイジェスト版として開催。本祭さながらの迫力と力強さを鑑賞。

東栄町本郷 東栄ドーム
●無料 1月3日

とよねの花祭

参候祭（さんそうまつり）

お練り（おねり）

田楽田楽

しかうち行事（吉川・小林）

長篠合戦のぼりまつり（ながしのかっせん）

長篠城址にて合戦行列、火縄銃の演舞、長篠城大祭の演奏等イベント多数。
長篠城址
☎0536-32-0022
●無料 5月5日

津具盆踊り（つぐぼんおどり）

黒倉田楽（くろくらでんがく）

富永神社の例大祭（とみながじんじゃのれいたいさい）

大海の放下（おおみのほうか）

貝津田楽の手（かいつでんがくのて）

奥三河の温泉

湯谷温泉（ゆやおんせん）
愛知の奥地、宇連川沿いに建つ温泉旅館。敷地内は緑あふれるのんびりとした雰囲気。
●入浴料金 大人1,000円～入浴時間 11:00～20:00（最終受付19:30）
●休館日 毎月第3木曜日（祝日の場合は翌日）

鳳来 ゆ～ゆ～おりんぴっく
施設温泉は、ナトリウム・カルシウム塩化物泉。
●営業時間 9:00～22:30 ●入浴料金 大人500円～小人250円

湯谷温泉の足湯
●営業時間 9:00～18:00

とうえい温泉
●入浴料金 大人500円～小人250円

湯～らんどパルとよね
●入浴料金 大人500円～小人250円

名号温泉うめの湯
●入浴料金 大人700円～小人400円

湯の島温泉（富山）
●入浴料金 大人500円～小人300円

奥三河へのアクセス

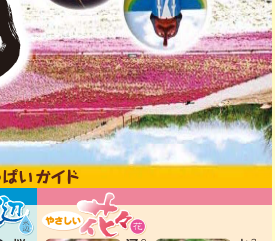

●お車をご利用の場合

●電車をご利用の場合

発行／商工会			
新城市商工会	新城市作手高里字高里1-32	☎0536-22-1778	
鳳来商工会	新城市鳳来字大宮1番地2	☎0536-32-0172	
作手商工会	新城市作手高里字高里1-32	☎0536-37-2057	
設楽町商工会	北設楽郡設楽町田口字辻田3-2	☎0536-62-0004	
津具商工会	北設楽郡設楽町津具字下川前6-1	☎0536-83-2114	
東栄町商工会	北設楽郡東栄町大字本郷字東万場85-2	☎0536-76-0530	
豊根村商工会	北設楽郡豊根村字富山字宮平2	☎0536-85-1033	

平成22年3月作成

つく高原グリーンパーク

標高600mのウッドアレンジャーを満喫。オートキャンプ、バンガロー、テニス、マス釣り、マス つかみ、パターゴルフ、天文台、ディキャンプほか。自然をテーマにした体験学習。

【バンガローハウス】
☎0536-83-2343

設楽町非常勤東栄1128-156 ☎0536-83-2344

面の木（めんのき）園地

天狗の住む里「天狗郷」一帯で原生林を残り、新緑、紅葉、樹氷など四季折々の自然が楽しめる。お母さんのリフト「ユースフル百年園」がおススメ。

【面の木高原ふれあい】
☎0536-83-2891

設楽町非常勤東栄1128-3-57【東ノ洞ビジターセンター】
☎0536-83-2922 ●年末年始

高原野菜産地直売所 アグリステーションなぐら

豊山村地域資源を活かした「道の駅」。トマトやイチゴなど全国有数の野菜が豊富。お母さんのリフト「ユースフル百年園」がおススメ。

設楽町清崎東平字森田32
☎0536-65-0888 ●月曜定休 ●8:00～17:00

設楽オートキャンプ場

山間に囲まれた万坪の設楽オートキャンプ場。自然のバーバキュー自然散策・ハイクリングなど都会ではできない体験がいっぱい!!

設楽町西納東平万坪32
☎0536-65-0396

情報 情報ステーション　トイレ　食事処　酒店　喫煙可　平日営業
P 駐車場有　車椅子用トイレ　土産　寝る所　休日も営業

スポット&イベント

- 白鳥山 ☎0536-62-0077 D-7
- 奥三河蛍ジフェスタ したら ☎0536-62-2556 C-3
- きららの里 ☎0536-65-1241 C-5
- 名倉C.C. ☎0536-65-0077 D-4
- ファミリーフィールドアスロン2017 戸神の池 ☎0536-65-0077 D-4

おみやげの特産品

- 設楽茶肉ハム
- 設楽猪鍋セット
- したら江マッシング
- 蓬莱泉（しろいし）
- トマトジュース

お食事処、トイレマップをご覧下さい。
地図で場所の確認が出来ます。

MAP & SPOT 設したら楽

設楽観光ヤナ「三河路」

地元で採れた旬な食材で料理を堪能。夏は鮎料理、秋は松茸、冬は豚しし鍋、夏期はあゆつり大会(有)も開催。

設楽町清崎字五郎6-1
☎0536-62-1545 ●不定休

田峯（だんぼう）特産物直売所

田峰観音の玄関口、お客の絶えない一軒に。地元で採れた旬な野菜、山菜などの農産物を販売。地元のお米で作った生菓子がオススメ。

設楽町田峯面谷2737
☎0536-64-5616

涼風（すずかぜ）の里直売所

地元のおばあちゃん達が、地元で採れた野菜や山菜、それらを使った惣菜や弁当などを販売。

設楽町中平瀬夫平ハハ43 ☎0536-38-3131

●木・土・日・祝営業 ●8:30～17:00

建物の横は川遊びやできる小型遊具も、夏には多くの人で賑わう。

四谷（よつや）の千枚田

高低差200mの斜面に492枚の田は棚作している。日本の原風景のポーラ、夜景遺産に認定された四季折々の風景を楽しむ事ができる。

設楽町田口

鳳来寺山（ほうらいじさん）

730年に利修仙人に開かれた東都仏教信仰と山岳修験道の霊山。1425段の石段を登りきると本堂や東照宮が満堂する。
【入口とよつ門前】
●不定休

【神形（かみなり）のすぎ】
山門をくぐると正面を左に入ったところにある杉の巨木。

新城市門谷鳳来寺

鳳来寺山自然科学博物館

鳳来寺を中心に生息している動物の剥製や化石などを展示しています。
秋には紅葉、モノコに関する講習会が開催される。

新城市門谷字鳥居 ☎0536-35-1001
●8:30～17:00 ●入館料 大人210円～小人100円

スポット&イベント

- 茶臼山高原スキー場 ☎0536-62-2556 C-5
- つくで6.0カムズ ☎0536-37-2200 D-2
- 田峯城 ☎0536-64-5555 E-3
- おしどりの里 E-3

MAP & SPOT 設したら楽 新しんしろ城

つくで手作り村

地域の農物や加工品の販売施設、田舎料理の食堂、木工体験や料理体験のできる施設などを持つ田舎がもっと体験できる「道の駅」。

新城市作手高里字カヤトバ5-2 ☎0536-37-2772
●木曜定休 ●9:00～17:00

【魚山荘址】
国定遺跡の遺跡にこだわる鳳来寺の和風、本格手作り魚・土窯等が自慢。

鬼久保ふれあい広場

各種スポーツ施設や遊歩道、多目的に利用できるリフレッシュエリア、ペンションなどがある高原のリゾートゾーン。ボウリング場併設。

新城市作手白鳥字滝久保5-23
☎0536-38-1431 ●月曜定休

【ヨコタ博物館】
東栄アジアの民俗品、農具資料館を含む。
10:00～16:30 入場料金

鳴沢の滝

新城市作手平字滝平小滝

長篠城址史跡保存館

長篠城をめぐり、織田・徳川軍と武田軍が壮絶な戦いを行った。織田・徳川軍は大量の火縄銃を仕立て武田軍に壊滅的なダメージを与えたとした。当時の火縄銃や鎧・兜など貴重な資料を展示しています。

新城市長篠字市場22番地1 ☎0536-32-0162
●大型定休・年末年始 ●9:00～16:30
●入館料 大人210円～小人100円

5月5日には、当時の火縄銃の鉄砲隊を招いて全戦行列や火縄銃の実演が行われます。

鮎滝

6月から9月の時期に市民担区の人たちにより鮎が放たれており、獲れたては二尾に降り注ぐ。のんびりとした清冷を見ることができます。

【花のオダム】
奥三河のアイドルといわれる、特別につり堀もあり。

新城市出沢字鍋亀

新城総合公園

名古屋ドーム9個分（64ha）の国内には各種スポーツ施設からウォーキングコースや豊富な緑と、子供から大人まで自然に囲まれスポーツ&レクリエーションが楽しめます。 駐車場：普通車1,000台

新城市長篠字市場22番地1 ☎0536-25-1144
●無料施設は終日開設定休

【わんぱく広場】
施設内をテーマにしたアスレチックにチャレンジ。

設楽原（したらがはら）歴史資料館

設楽・長篠原の戦いに関する歴史資料や火縄銃等の武具が公示されています。

新城市竹広字宮東552
☎0536-22-0673
●入館料 大人300円～小人100円

【民芸館】
設楽原の戦いの当時の姿が復元されています。

県立桜淵公園

その名前が示すとおり、桜と両名もつ景勝地で、淡き桜と春は桜の清流の風景に癒され、夏の緑、秋の紅葉が裏期して、四季それぞれの風情を満喫させてくれます。

ボート・テニスを楽しむことができます。

新城市鳳来字八名井田

MAP & SPOT 新しんしろ城

観光スポット

茶臼山高原「芝桜の丘」

標下富高原にある北限の人工芝桜です。南アルプスを一望でき、ロケーション抜群。

豊根村坂宇場面有平70-80 ☎0536-87-2345

茶臼山高原スキー場

春と秋には霧原広がり、冬はスキーで賑わう、新緑・紅葉がそれも魅力は味わえない自然を堪能できます。

豊根村坂宇場面有平70-80 ☎0536-87-2345

休暇村茶臼山高原

南アルプスを一望する愛知県で一番空に近い宿で雄大な大自然を満喫できます。

豊根村坂宇場面有字米ノ線2543 ☎0536-87-2334

グリーンポート宮嶋

"手作りコック"が大正門の「道の駅」。地元のお年人たちからの手作りで食べられる郷土の味。

豊根村坂宇場字米ノ線2543 ☎0536-87-2009

大入（おおにゅう）の郷（さと）

田舎体験・自然体験探索型施設。豊富な自然体験メニューと格安な宿泊を提供。

豊根村下黒川字鹿平2
☎0536-85-1033（豊根村商工会）
（予約受付）

スポット&イベント

- 三河高原いこいの里 ☎0536-85-1431 B-4
- とよねカントリーキャンプ場 ☎0536-85-1234 B-5
- 「百年とよね」リバーサイド ☎0536-85-1036 B-7
- 茶臼山高原の満開桜 ☎0536-87-2345 A-5
- みどり湖 ☎0536-85-1033 B-7

おみやげ&特産品

- ブルーベリー加工品
- ブルーベリージャム
- とまとケチャップ
- ゆべし
- 金山寺みそ
- 栃もち

豊根村

豊かな根 MAP & SPOT

お食事処、トイレマップをご覧下さい。
地図で場所の確認が出来ます。

観光スポット

千代姫荘（ちよひめそう）

地元産の素材にこだわりました。ここでしか味わえない田舎料理をご賞味ください。体験メニューには釜つき、五平餅づくり、こんにゃくづくりなどがあります。

東栄町大字本郷字西町13-3
☎0536-76-0489
●1日定員8,255円～

スターフォーレストみその

夜空には星が無数に輝き、スターウォッチングには最適（標高700m）な軽望遠鏡とプラネタリウムが楽しめます。

東栄町大字振草字野添91-1 ●不定休
●入館料 大人300円～小人100円 ●駐車場 ●8:00～17:00

花祭りの館

花祭りについて、伝説（由来等の違い）と特内容（どの場面を見ても同じ）を問いの、特に花祭りの花祭り（湯蓋舞台伝説）がビデオで大迫力にてみられる。型の始めから終わりまで鑑賞できる事をどなりの地域場合があり好評です。

東栄町大字振草字新道 ☎0536-76-0621
●協力金500円 ●休・木曜定休 ●11:00～16:00

スポット&イベント

- チェンソーアート競技大会 ☎0536-76-1168 E-4
- 三河オートビレッジ ☎0536-76-1266 E-4
- 花祭会館 ☎0536-76-0037 E-5
- 奥三河紅葉園 ☎0536-76-1700 D-7
- 志多ら ☎0536-76-1700 D-7

おみやげ&特産品

- 東栄チキン
- 蜂蜜園（はちみつえん）
- まゆ花
- 山ゆり羊羹
- 辛みスパイス唐辛子

愛知県民の森（モリトピア愛知）

新緑、紅葉、キャンプが楽しめるアウトドア派にぴったりの、広場は、散策路を備える高原ながら自然のプールとなります。ホットバレ・ヘなどの日生地でもあり4月から5月頃きれいな花を咲かせます。

新城市門谷字鳥居寺乃60 ☎0536-32-1062
●P 有料駐車場 ●年末年始 ●9:00～17:00

湯谷園地

湯谷温泉の2キロほどは15号線を北上したところにある入浴料金1回大人500円、小人250円を定額したところです。近くには、夏場なら小さな子どもでも気軽に川遊びが楽しめる広場があり、秋には紅葉が川辺に映えます。

P 湯谷園地

東観光

東とよね 栄 MAP & SPOT 新しんしろ城

観光スポット

大島ダム（朝霧湖）・百間滝

近くに位置する宇連ダムと共に、この地域の水がめの役割を果たす、周辺遊歩には紅葉がとても美しく、行楽には、ダム湖に浮かぶ朝霧の滝、中央展望台の断崖やボットホールなどがあります。

新城市七郎一色

乳岩（ちいわ）と乳岩峡（国指定名勝天然記念物）

一帯は遠紅葉景観地区が今年も、見ごろには、高さ約400メートルの岩壁があります。その断崖には大小いくつもの洞窟があり、行楽の季節には、紅葉の時期、乳岩の麓には、乳岩の麓となっています。お昼は一般の方に「見える化」を目的に、ライブカメラを設置しました。ぜひ、ご覧ください。

新城市川合乳岩

阿寺の七滝

国内屈の屈曲差しの断層崖にかかる滝で、国の天然記念物に指定されました。日本の滝百選にも選ばれています。

新城市下吉田

満光寺

日蓮の法弟子日仙により建立、聖徳の建築様式は17m、釈迦如来坐像と薬師如来坐像（国指定）の二体から成り立ち、一体の2尺5寸の仏像は、鎌倉時代の作品で、都市重要文化財に指定されています。

【諸国祭・重要三河三尺】

新城市下吉田字中神40 ☎0536-34-0116

スポット&イベント

- 新城C.C. ☎0536-23-1181 A-2
- 三河C.C. ☎0536-25-0555 L-2
- 秋葉C.C. ☎0536-32-7830 H-C
- こんたく長根 ☎0536-32-0002 I-4
- 高原ハウス ☎0536-32-2388 E-2
- ツールド新城 H-2
- リバーサイド国ヨリタ H-3
- 学童農園やまびこの丘 ☎0536-35-1191 G-4
- 望月家住宅 J-3

おみやげ&特産品

- 自然薯（じねんじょ）
- 新城茶
- 八名丸
- 鳳来牛
- 五平餅
- 朝日最
- ほうらい宣
- 猪肉・鹿肉
- 巨峰
- 高原トマト

新しんしろ城 MAP & SPOT

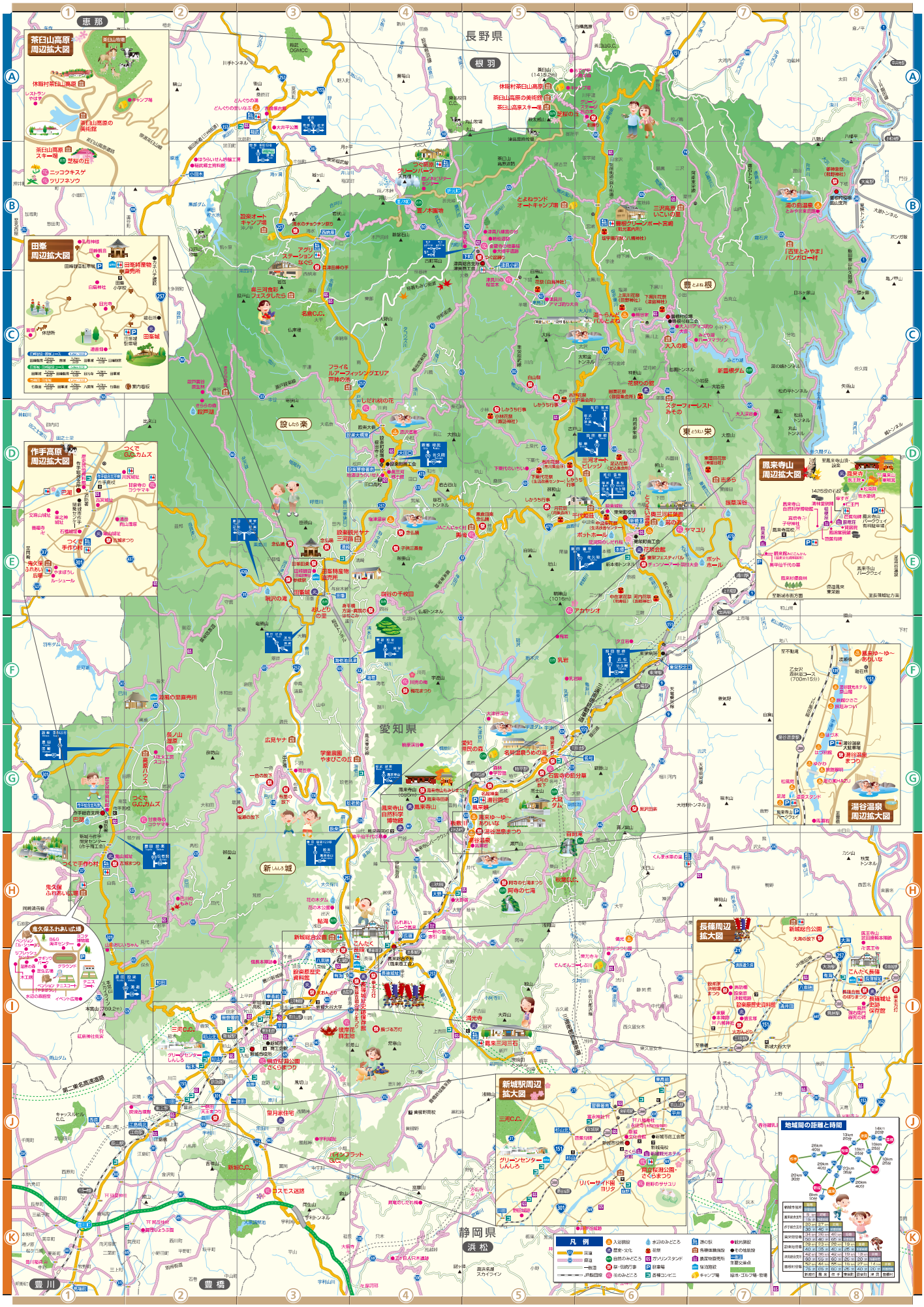
恵那
長野県
根羽
茶臼山高原
周辺拡大図
田峯
周辺拡大図
作手高原
周辺拡大図
鳳来寺山
周辺拡大図
湯谷温泉
周辺拡大図
長篠周辺
拡大図
新城駅周辺
拡大図
地域間の距離と時間
設楽
東栄
豊根
愛知県
新城
静岡県
浜松
豊川
豊橋
凡例